

PLANIMETRIA GENERALE

- scala 1:100

COMPUTO SUPERFICIE IMPONIBILE

AREA OCCUPAZIONE S.P. A TERRA:

AREA GRU	(5.00x5.00)	= 25.00 m ²
AREA PONTEGGIO:	(13.00x1.50)	= 19.50 m ²
AREA SOSTA MEZZI SU STRADA:	(7.00x3.50)	= 24.50 m ²
TOTALE:		69.00 m²

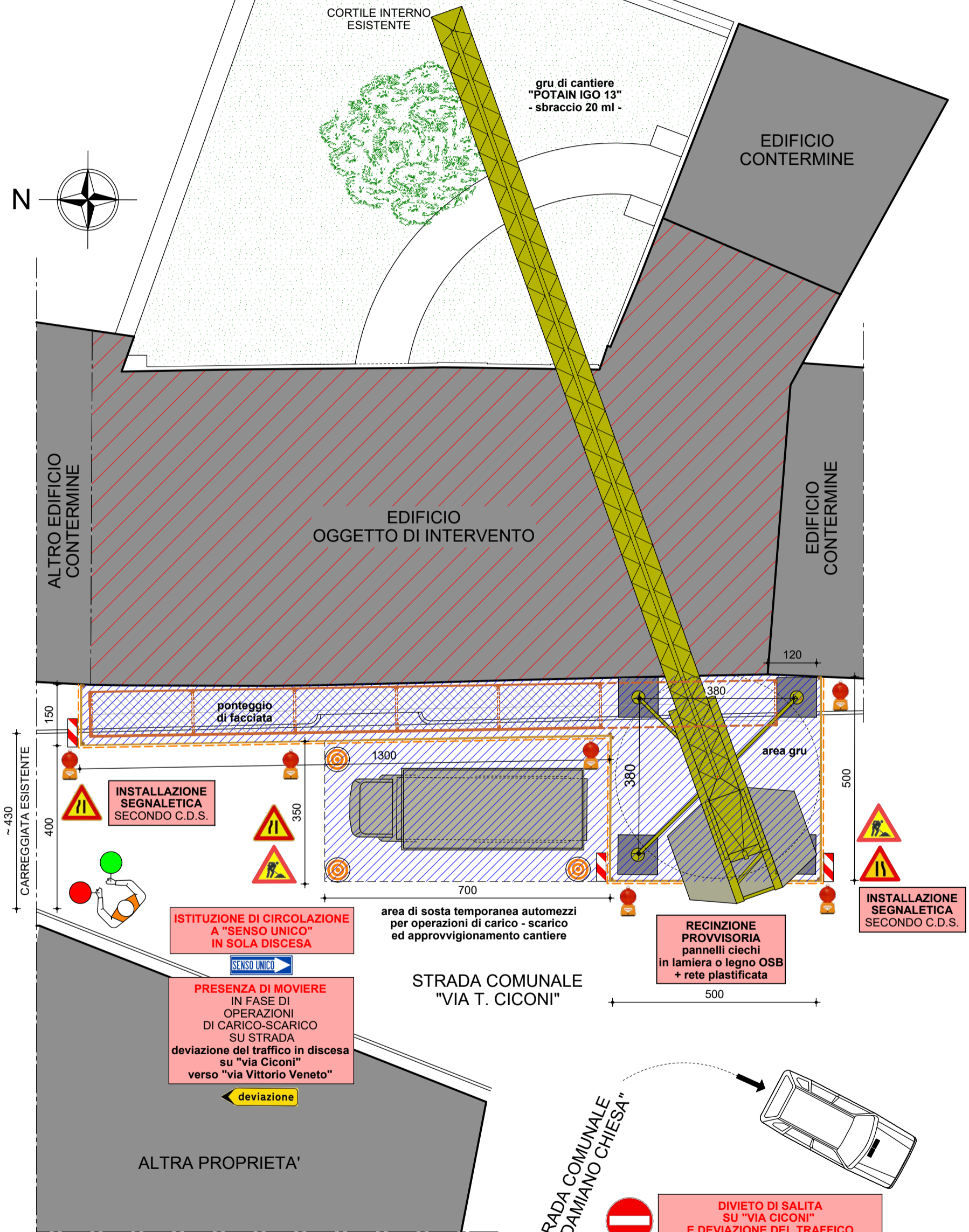

LEGENDA

	EDIFICIO OGGETTO DI INTERVENTO
	ALTRI EDIFICI CONTERMINI ESISTENTI
	COMPARTIMENTAZIONE / RECINZIONE PROVVISORIA - pannelli ciechi in lamiera / legno OSB
	RECINZIONE PROVVISORIA DI CANTIERE - rete plastificata integrativa
	OPERE PROVVISORIALI
	DISPOSITIVI DI SEGNALEZIONE NOTTURNA SU STRADA
	DELIMITAZIONE CANTIERE SU STRADA - Coni segnalatori
	AREA SOGGETTA A T.O.S.A.P.

F.lli NATOLINO <small>EGNA-SOA</small>		F.LLI NATOLINO COSTRUZIONI SRL 33038 SAN DANIELE DEL FRIULI (UD) via Carnia 24 Tel. 0432.957318 Fax 0432.954595 P. IVA 01188190308 E-mail: natolino@natolino.it						
Committente:	Progetto:	Prot. n.:	Scala:	Data:	Disegno:	Serie:	Tav.	Foglio:
Sig. PAOLO GONANO - San Daniele del Friuli (UD) -	Ristrutturazione edilizia dell'edificio residenziale di proprietà	C. 505/22	1:100	19.10.2022	AR-SK	1	A	

H/L = 297 / 420 (0.12m²)

Allplan 2022